

ที่ นพ ๐๐๒๓.๖/ว ๑๔๗๑

สำนักงานท้องถิ่นจังหวัดนครพนม
ศาลากลางจังหวัดนครพนม
ถนนอภิบาลบัญชา นพ. ๔๘๐๐๐

๒๔ พฤศจิกายน ๒๕๖๙

เรื่อง ขอเชิญเข้าร่วมอบรมหลักสูตร “การพ่นและการดูแลรักษาเครื่องพ่นสารเคมีควบคุมยุงพาหะนำโรค”

เรียน ท้องถิ่นอำเภอ ทุกอำเภอ และนายกเทศมนตรีเมืองนครพนม

สิ่งที่ส่งมาด้วย สำเนาหนังสือสำนักงานป้องกันควบคุมโรคที่ ๘ จังหวัดอุดรธานี ที่ สธ ๐๔๒๕.๙./ว ๑๒๒๖ ลงวันที่ ๕ พฤศจิกายน ๒๕๖๙ จำนวน ๑ ชุด

ด้วยสำนักงานท้องถิ่นจังหวัดนครพนมได้รับแจ้งจากสำนักงานป้องกันควบคุมโรคที่ ๘ จังหวัดอุดรธานี กลุ่มโรคติดต่อนำโดยแมลง มีกำหนดการจัดอบรมหลักสูตร “การพ่นและการดูแลรักษาเครื่องพ่นสารเคมีควบคุมยุงพาหะนำโรค” เพื่อสนับสนุน และพัฒนาองค์ความรู้ ทักษะ เครือข่ายด้านการเฝ้าระวัง ป้องกันควบคุมโรคติดต่อนำโดยแมลง และเพื่อถ่ายทอดเทคโนโลยี ด้านการเฝ้าระวังให้กับเครือข่ายด้านการเฝ้าระวัง ป้องกันควบคุมโรคติดต่อนำโดยแมลง โดยสามารถนำความรู้ไปใช้ในการป้องกันควบคุมการระบาดของโรคติดต่อนำโดยยุงลายได้อย่างมีประสิทธิภาพ กลุ่มเป้าหมาย ได้แก่ ผู้รับผิดชอบงานหรือผู้ปฏิบัติงานควบคุมโรคติดต่อนำโดยยุงลาย บุคลากรท้องถิ่น นักวิชาการ และผู้สนใจ

สำนักงานท้องถิ่นจังหวัดนครพนม จึงขอให้ท้องถิ่นอำเภอแจ้งประชาสัมพันธ์องค์กรปกครองส่วนท้องถิ่นในพื้นที่ เข้าร่วมอบรมหลักสูตรดังกล่าว ระหว่างวันที่ ๑๘-๑๙ กุมภาพันธ์ ๒๕๗๐ ณ โรงแรมสยามแกรนต์ อำเภอเมืองอุดรธานี จังหวัดอุดรธานี สำหรับเทศบาลเมืองนครพนม ขอให้พิจารณาดำเนินการเช่นเดียวกัน รายละเอียดตามสิ่งที่ส่งมาด้วย

จึงเรียนมาเพื่อพิจารณาดำเนินการ

ขอแสดงความนับถือ

(นายปิ่นทอง พจนา)
ท้องถิ่นจังหวัดนครพนม

กลุ่มงานบริการสาธารณะและประสานงานอำเภอ
โทร. ๐ ๔๒๕๑ ๕๖๓๓ ต่อ ๑๓

สำนักงานท้องถิ่นจังหวัดนครพนม
รับที่ 10737
วันที่ 16 พ.ย. 2569
เวลา

ที่ สธ ๐๔๒๕.๙.๑/ว

สำนักงานป้องกันควบคุมโรคที่ ๘ จังหวัดอุดรธานี
๕๙๑ หมู่ ๑๒ ตำบลสามพร้าว อำเภอเมือง
จังหวัดอุดรธานี ๔๑๐๐๐

๕ พฤศจิกายน ๒๕๖๙

เรื่อง ขอเชิญเข้าร่วมอบรมหลักสูตร “การพ่นและการดูแลรักษาเครื่องพ่นสารเคมีควบคุมยุงพาหะนำโรค”

เรียน ท้องถิ่นจังหวัดนครพนม

สิ่งที่ส่งมาด้วย ๑.เอกสารประชาสัมพันธ์รับสมัครเข้าร่วมอบรมหลักสูตรการพ่นและการดูแลรักษาเครื่องพ่นฯ จำนวน ๑ แผ่น
๒.กำหนดการอบรมหลักสูตรการพ่นและการดูแลรักษาเครื่องพ่นฯ จำนวน ๑ แผ่น
๓.แบบตอบรับเข้าร่วมอบรบหลักสูตรการพ่นและการดูแลรักษาเครื่องพ่นฯ จำนวน ๑ แผ่น
๔. QR Code รับสมัครอบรมหลักสูตรการพ่นและการดูแลรักษาเครื่องพ่นฯ จำนวน ๑ แผ่น

ด้วยสำนักงานป้องกันควบคุมโรคที่ ๘ จังหวัดอุดรธานี กลุ่มโรคติดต่อนำโดยแมลง มีกำหนดการจัดอบรมหลักสูตร “การพ่นและการดูแลรักษาเครื่องพ่นสารเคมีควบคุมยุงพาหะนำโรค” เพื่อสนับสนุน และพัฒนาองค์ความรู้ ทักษะ เครือข่ายด้านการเฝ้าระวัง ป้องกันควบคุมโรคติดต่อนำโดยแมลง และเพื่อถ่ายทอดเทคโนโลยี ด้านการเฝ้าระวัง ป้องกัน ควบคุมโรคและภัยสุขภาพ ให้กับเครือข่ายด้านการเฝ้าระวัง ป้องกันควบคุมโรคติดต่อนำโดยแมลง โดยสามารถนำความรู้ไปใช้ในการป้องกันควบคุมการระบาดของโรคติดต่อนำโดยยุงลายได้อย่างมีประสิทธิภาพ กลุ่มเป้าหมาย ได้แก่ ผู้รับผิดชอบงานหรือผู้ปฏิบัติงานควบคุมโรคติดต่อนำโดยยุงลาย บุคลากรท้องถิ่น นักวิชาการ และผู้สนใจ

สำนักงานป้องกันควบคุมโรคที่ ๘ จังหวัดอุดรธานี กลุ่มโรคติดต่อนำโดยแมลง จึงขอเชิญบุคลากรในสังกัดหน่วยงานท่าน เข้าร่วมอบรมหลักสูตรดังกล่าว ระหว่างวันที่ ๑๘ - ๑๙ กุมภาพันธ์ ๒๕๗๐ ณ โรงแรมสยามแกรนด์ อำเภอเมือง จังหวัดอุดรธานี โดยสมัครเข้ารับการอบรมได้ตั้งแต่วันนี้ถึงวันที่ ๕ กุมภาพันธ์ ๒๕๗๐ ทั้งนี้ ค่าใช้จ่าย ค่าที่พัก ค่าเบี้ยเลี้ยงและค่าพาหนะเดินทาง เบิกจากต้นสังกัด โดยหน่วยงานได้มอบหมายให้ นางสาวปาริชาติ ไชยหะนิจ ตำแหน่ง นักวิชาการสาธารณสุข โทรศัพท์เคลื่อนที่ ๐๙ ๓๓๙๗ ๗๔๔๐ เป็นผู้ประสานงาน รายละเอียดตามสิ่งที่ส่งมาด้วย

จึงเรียนมาเพื่อโปรดพิจารณาและประชาสัมพันธ์ให้บุคลากรและผู้สนใจเข้าร่วมอบรมฯ ดังกล่าวต่อไปด้วย จะเป็นพระคุณ

ขอแสดงความนับถือ

(นายสมาน ฟูตระกูล)
ผู้อำนวยการสำนักงานป้องกันควบคุมโรคที่ ๘ จังหวัดอุดรธานี

กลุ่มโรคติดต่อนำโดยแมลง
โทร. ๐ ๔๒๒๑ ๙๑๖๘

ขอเชิญชวนเข้าร่วมอบรม
หลักสูตรการพ่นและการดูแลรักษา
เครื่องพ่นสารเคมีควบคุมยุงพาหะนำโรค

กรมควบคุมโรค Department of Disease Control

DDC สำนักงานป้องกันควบคุมโรคที่ 8 The Office of Disease Prevention and Control 8

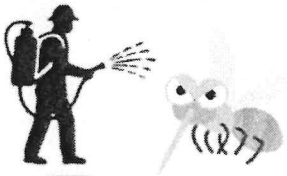

ระหว่างวันที่ 18 - 19 กุมภาพันธ์ 2570

เปิดรับสมัครตั้งแต่วันนี้ ถึง 5 กุมภาพันธ์ 2570

รูปแบบการประชุม onsite

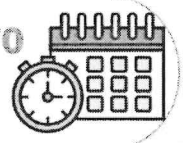

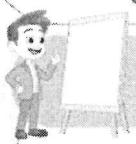

สิ่งที่ท่านจะได้รับจากการอบรม

- ผ่านการอบรมตามเกณฑ์มีประกาศนียบัตรรับรอง
- ทักษะการซ่อมและบำรุงรักษาเครื่องพ่นอย่างมืออาชีพ
- มีทักษะในการควบคุมยุงลายและโรคติดต่อนำโดยแมลงอย่างมีมาตรฐาน

ค่าลงทะเบียน

- 3,000 บาท/ท่าน

*** รับจำนวนจำกัด 70 ท่าน เท่านั้น ***

หมายเหตุ : ต้องมีผู้สมัครถึง 50 คน หากผู้สมัครไม่ครบ งดการจัดอบรม

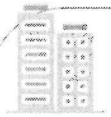

สถานที่จัดอบรม

โรงแรมสยามแกรนด์

อำเภอเมือง จังหวัดอุดรธานี

เนื้อหา

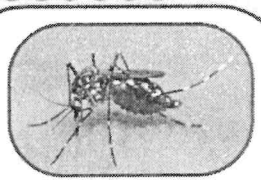

ความรู้เรื่องโรคติดต่อนำโดยยุงลาย



หลักการทำงานและการซ่อมบำรุงเครื่องพ่นหมอกควัน



เทคนิคการพ่นสารเคมี ความรู้เรื่องสารเคมีและการใช้สารเคมีกำจัดยุงลาย

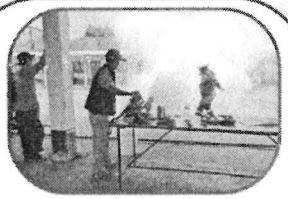

หลักการประเมินประสิทธิภาพเครื่องพ่นทางสาธารณสุข



ชำระค่าลงทะเบียนได้ที่

ธนาคารกรุงไทย

เลขที่บัญชี 401-3-51636-5

ชื่อบัญชี เงินบำรุงสำนักงานป้องกันควบคุมโรคที่ 8 อุดรธานี

- ทั้งนี้สามารถโอนจ่ายค่าลงทะเบียนได้ตั้งแต่
- วันที่ 8 -12 กุมภาพันธ์ 2570 ในเวลาราชการเท่านั้น
- สามารถเบิกได้ตามระเบียบต้นสังกัด

ฟรี

- คู่มือการใช้สารเคมี การซ่อม และประเมินมาตรฐานเครื่องพ่น
- กระเป๋าใส่อุปกรณ์
- คลิปการสอน การใช้งาน และการซ่อมบำรุงเครื่องพ่น



คณะวิทยากร

สำนักงานป้องกันควบคุมโรคที่ 8 จังหวัดอุดรธานี

ศูนย์ควบคุมโรคติดต่อนำโดยแมลงที่ 8.1 - 8.3

สอบถามเพิ่มเติม :กลุ่มโรคติดต่อนำโดยแมลง

093 397 7440 (คุณปาริชาติ ไชยหะนิจ)

สำนักงานป้องกันควบคุมโรคที่ 8 จังหวัดอุดรธานี
591 หมู่ 12 ตำบลสามพร้าว อำเภอเมือง จังหวัดอุดรธานี โทร : 0 4221 9168

กำหนดการ

สมัครออนไลน์

กำหนดการประชุมเชิงปฏิบัติการหลักสูตรการพ่นและการดูแลรักษาเครื่องพ่นสารเคมีควบคุมยุงพาหะนำโรค
สำหรับบุคลากรองค์กรปกครองส่วนท้องถิ่น
สำนักงานป้องกันควบคุมโรคที่ ๘ จังหวัดอุดรธานี ปีงบประมาณ ๒๕๖๙

ระหว่างวันที่ ๑๘-๑๙ กุมภาพันธ์ ๒๕๖๙ ณ โรงแรมสยามแกรนด์ อำเภอเมือง จังหวัดอุดรธานี
วันที่ ๑๘ กุมภาพันธ์ ๒๕๖๙

๐๘.๓๐ - ๐๙.๐๐ น.	ลงทะเบียน Pre-test / พิธีเปิด
๐๙.๐๐ - ๑๐.๐๐ น.	บรรยาย เรื่อง นโยบายการควบคุมโรคติดต่อนำโดยแมลง และกฎหมายท้องถิ่นเกี่ยวกับการควบคุมโรค
๑๐.๐๐ - ๑๑.๐๐ น.	บรรยาย เรื่อง โรคติดต่อนำโดยยุง และความรู้เบื้องต้นเกี่ยวกับยุง
๑๑.๐๐ - ๑๒.๐๐ น.	บรรยาย เรื่อง ความรู้และหลักการทำงานของเครื่องพ่น
๑๒.๐๐ – ๑๓.๐๐ น.	พักรับประทานอาหารกลางวัน
๑๓.๐๐ - ๑๖.๐๐ น.	แบ่งกลุ่มฝึกปฏิบัติ เรื่อง การดูแลรักษาและการแก้ไขปัญหาเบื้องต้นของเครื่องพ่นสารเคมีอย่างถูกวิธี จำนวน ๔ กลุ่มการเรียนรู้
	กลุ่มที่ ๑ การดูแลรักษาและการแก้ไขปัญหาเบื้องต้นของเครื่องพ่นหมอกควัน (สวิงฟอกซ์)
	กลุ่มที่ ๒ การดูแลรักษาและการแก้ไขปัญหาเบื้องต้นของเครื่องพ่นหมอกควัน (ไอจีบา)
	กลุ่มที่ ๓ การดูแลรักษาและการแก้ไขปัญหาเบื้องต้นของเครื่องพ่นหมอกควัน (เบสท์ ฟอกเกอร์)
	กลุ่มที่ ๔ การดูแลรักษาและการแก้ไขปัญหาเบื้องต้นของเครื่องพ่นยูแอลวี

วันที่ ๑๙ กุมภาพันธ์ ๒๕๖๙

๐๘.๓๐ - ๐๙.๐๐ น.	สรุปสิ่งที่ได้เรียนรู้จากวันแรก และชี้แจงรายละเอียดการเรียนรู้ของวันที่ ๒
๐๙.๐๐ - ๑๐.๐๐ น.	บรรยาย เรื่อง ความรู้และการเลือกใช้สารเคมีกำจัดยุง
๑๐.๐๐ - ๑๑.๐๐ น.	บรรยาย เรื่อง เทคนิคการพ่นสารเคมีควบคุมยุงลาย
๑๑.๐๐ - ๑๒.๐๐ น.	บรรยาย เรื่อง ประสิทธิภาพเครื่องพ่นเคมีกับการควบคุมยุง
๑๒.๐๐ – ๑๓.๐๐ น.	พักรับประทานอาหารกลางวัน
๑๓.๐๐ - ๑๖.๐๐ น.	แบ่งกลุ่มฝึกปฏิบัติทักษะและประเมินผลการเรียนรู้ จำนวน ๓ กลุ่ม
	กลุ่มที่ ๑ ฝึกทักษะการพ่น
	กลุ่มที่ ๒ การเตรียมและผสมสารเคมี
	กลุ่มที่ ๓ ทดสอบประสิทธิภาพเครื่องพ่น
๑๖.๐๐ - ๑๖.๓๐ น.	Post test / อภิปราย / มอบใบประกาศนียบัตร / ปิดประชุม

หมายเหตุ : รับประทานอาหารว่าง เวลา ๑๐.๓๐ น. และ ๑๔.๓๐ น. เวลาอาจเปลี่ยนแปลงได้ตามความเหมาะสม

QR Code รับสมัครอบรมหลักสูตร “การพ่นและการดูแลรักษาเครื่องพ่นสารเคมีควบคุมยุงพาหะนำโรค

QR Code ไลน์กลุ่มอบรมหลักสูตร “การพ่นและการดูแลรักษาเครื่องพ่นสารเคมีควบคุมยุงพาหะนำโรค

แบบตอบรับการประชุม
โครงการอบรมหลักสูตรการพ่นและการดูแลรักษาเครื่องพ่นสารเคมี
ควบคุมยุงพาหะนำโรคสำหรับบุคลากรองค์การปกครองส่วนท้องถิ่น
ระหว่างวันที่ ๑๘ -๑๙ กุมภาพันธ์ ๒๕๗๐
ณ โรงแรมสยามแกรนด์ อำเภอเมือง จังหวัดอุดรธานี

ข้าพเจ้า นาย/นาง/นางสาว .....
ตำแหน่ง.....หน่วยงาน.....
หมายเลขโทรศัพท์.....E-mail.....

☐ สามารถเข้าร่วมประชุมได้
☐ ไม่สามารถเข้าร่วมประชุมได้

ลงชื่อ.....
(.....)
วันที่.....

หมายเหตุ กรุณาส่งแบบตอบรับ ภายในวันที่ ๑๒ กุมภาพันธ์ ๒๕๗๐ ทาง QR code ที่แนบมานี้