

ด่วนที่สุด

ที่ นพ ๐๐๒๓.๖/๓๗๖๒



ศาลากลางจังหวัดนครพนม

ถนนอภิบาลบัญชา นพ. ๔๘๐๐๐

๒๐ เมษายน ๒๕๖๙

เรื่อง ขอความร่วมมือประชาสัมพันธ์ การสมัครบัญชีผู้ใช้งานระบบแจ้งเตือนเพื่อการเฝ้าระวังโรคทางระบาดวิทยา (DDC Alert) และประชาสัมพันธ์การใช้งาน Dashboard ระบบเฝ้าระวังดิจิทัล (Digital Disease Surveillance: DDS)

เรียน นายองค์การบริหารส่วนจังหวัดนครพนม

อ้างถึง ๑. หนังสือจังหวัดนครพนม ที่ นพ ๐๐๒๓.๖/๑๐๕๐๗ ลงวันที่ ๑๖ ตุลาคม ๒๕๖๘

๒. หนังสือจังหวัดนครพนม ที่ นพ ๐๐๒๓.๖/๖๕๗ ลงวันที่ ๑๙ กุมภาพันธ์ ๒๕๖๙

สิ่งที่ส่งมาด้วย สำเนาหนังสือกรมส่งเสริมการปกครองท้องถิ่น ด่วนที่สุด ที่ มท ๐๘๒๑.๕/ว ๑๖๔๖ จำนวน ๑ ชุด ลงวันที่ ๒ เมษายน ๒๕๖๙

ตามที่จังหวัดนครพนม ขอความร่วมมือองค์การบริหารส่วนจังหวัดนครพนมแจ้งองค์กรปกครองส่วนท้องถิ่นที่รับถ่ายโอนโรงพยาบาลส่งเสริมสุขภาพตำบล ประชาสัมพันธ์ให้โรงพยาบาลส่งเสริมสุขภาพตำบลที่มีการใช้แพลตฟอร์มเฝ้าระวังโรคดิจิทัล (Digital Disease Surveillance: DDS) ดำเนินการตรวจสอบและยืนยันการพิสูจน์ตัวตนทางดิจิทัล (Provider ID) เพื่อเข้าใช้งานแพลตฟอร์มเฝ้าระวังโรคดิจิทัล และทราบถึงรายละเอียดของรหัส ICD-๑๐ เพื่อใช้อ้างอิงในการรายงานโรค ตั้งแต่วันที่ ๑ มกราคม ๒๕๖๙ เป็นต้นไป นั้น

จังหวัดนครพนมได้รับแจ้งจากกรมส่งเสริมการปกครองท้องถิ่นว่า กรมควบคุมโรค โดยกองระบาดวิทยา ได้ดำเนินการพัฒนาระบบแจ้งเตือนเพื่อการเฝ้าระวังโรคทางระบาดวิทยา (DDC Alert) ซึ่งมีวัตถุประสงค์เพื่อแจ้งเตือนสถานการณ์และเหตุการณ์ผิดปกติที่ประมวลผลจากข้อมูลการรายงานผู้ป่วยและผู้เสียชีวิตในระบบเฝ้าระวังโรคดิจิทัล (Digital Disease Surveillance: DDS) โดยส่งการแจ้งเตือนไปยังเจ้าหน้าที่ผู้รับผิดชอบงานเฝ้าระวัง ป้องกัน สอบสวน และควบคุมโรคของหน่วยงานสาธารณสุขในพื้นที่ผ่านทาง Line Notify และได้เริ่มใช้งานตั้งแต่ปี พ.ศ. ๒๕๖๗ เป็นต้นมา ซึ่งในปีงบประมาณ พ.ศ. ๒๕๖๙ กรมควบคุมโรค มีแผนขยายการแจ้งเตือนดังกล่าวไปยังหน่วยงานในองค์กรปกครองส่วนท้องถิ่น ได้แก่ องค์การบริหารส่วนจังหวัด เทศบาลนคร และเทศบาลเมือง กลุ่มเป้าหมายผู้สมัครบัญชีผู้ใช้งาน ได้แก่ ผู้บริหารหน่วยงานและผู้ที่เกี่ยวข้องเรื่องการรายงานและการควบคุมโรค โดยสามารถสมัครได้ไม่เกิน ๓ User/หน่วยงาน และกรมควบคุมโรค ได้กำหนดให้สถานพยาบาลทุกแห่ง ส่งรายงานโรคที่ต้องเฝ้าระวังทางระบาดวิทยาตามพระราชบัญญัติโรคติดต่อ พ.ศ. ๒๕๕๘ และโรคเฝ้าระวังตามนโยบายที่สำคัญผ่านแพลตฟอร์มระบบเฝ้าระวังโรคดิจิทัล (DDS) และได้นำข้อมูลดังกล่าวมาจัดทำ Dashboard เพื่อติดตามความครอบคลุมของสถานพยาบาลในสังกัดที่ดำเนินการรายงานโรค จังหวัดนครพนมจึงขอให้องค์การบริหารส่วนจังหวัดนครพนมประชาสัมพันธ์

เรื่องการสมัครเข้าใช้งานระบบแจ้งเตือนเพื่อการเฝ้าระวังโรคทางระบาดวิทยา (DDC Alert) การเข้าใช้งาน Dashboard ระบบเฝ้าระวังโรคดิจิทัล (DDS) ให้สถานีอนามัยเฉลิมพระเกียรติ ๖๐ พรรชนามวินทราชินี และโรงพยาบาลสุภาพตำบลที่ได้รับการถ่ายโอน เพื่อใช้ประโยชน์ในการติดตามความครอบคลุมของสถานพยาบาลในสังกัดที่ดำเนินการรายงานโรคเข้าระบบเฝ้าระวังและติดตามสถานการณ์โรคที่ต้องเฝ้าระวังในพื้นที่ รายละเอียดปรากฏตามสิ่งที่ส่งมาด้วย

จึงเรียนมาเพื่อดำเนินการต่อไป

ขอแสดงความนับถือ



(นายวรวิทย์ พิมพ์นิตย์)

รองผู้ว่าราชการจังหวัด ปฏิบัติราชการแทน

ผู้ว่าราชการจังหวัดนครพนม

สำนักงานท้องถิ่นจังหวัด
กลุ่มงานบริการสาธารณสุขท้องถิ่น
และประสานงานท้องถิ่นอำเภอ
โทร. ๐ ๔๒๕๑ ๕๖๓๓ ต่อ ๑๓

1140
2/

ด่วนที่สุด
ที่ มท ๐๘๒๑.๕/ว ๖๕๖๙



สำนักงานส่งเสริมการปกครองท้องถิ่นจังหวัดนครพนม
พระบาทสมเด็จพระเจ้าอยู่หัว รัชกาลที่ ๑๐
เลขที่ ๒๗๕๗ วันที่ ๗ เม.ย. ๒๕๖๙
ผ.บ. กง.บด. กง.สส. กง.กม. กง.กจ. กง.บ

ศาลากลางจังหวัดนครพนม
กรมส่งเสริมการปกครองท้องถิ่น 3871
ถนนนครราชสีมา เขตดุสิต กทม. ๑๐๓๐๐
วันที่ ๖ เม.ย. ๒๕๖๙
เวลา.....

เมษายน ๒๕๖๙

เรื่อง ขอความร่วมมือประชาสัมพันธ์การสมัครบัญชีผู้ใช้งานระบบแจ้งเตือนเพื่อการเฝ้าระวังโรคทางระบาดวิทยา (DDC Alert) และประชาสัมพันธ์การใช้งาน Dashboard ระบบเฝ้าระวังดิจิทัล (Digital Disease Surveillance: DDS)

เรียน ผู้ว่าราชการจังหวัด (ตามบัญชีแนบท้าย)

- อ้างถึง ๑. หนังสือกรมส่งเสริมการปกครองท้องถิ่น ที่ มท ๐๘๒๑.๕/ว ๔๓๘๒ ลงวันที่ ๑ ตุลาคม ๒๕๖๘
- ๒. หนังสือกรมส่งเสริมการปกครองท้องถิ่น ที่ มท ๐๘๒๑.๕/ว ๖๙๙ ลงวันที่ ๑๑ กุมภาพันธ์ ๒๕๖๙

- สิ่งที่ส่งมาด้วย ๑. สำเนาหนังสือกรมควบคุมโรค ด่วนที่สุด ที่ สธ ๐๔๐๘.๖/๑๕๓๒
ลงวันที่ ๑๗ มีนาคม ๒๕๖๙ จำนวน ๑ ชุด
- ๒. สำเนาหนังสือกรมควบคุมโรค ที่ สธ ๐๔๐๘.๖/๑๕๓๔
ลงวันที่ ๑๗ มีนาคม ๒๕๖๙ จำนวน ๑ ชุด

ตามที่กรมส่งเสริมการปกครองท้องถิ่น ขอความร่วมมือจังหวัดแจ้งองค์กรปกครองส่วนท้องถิ่น ที่รับถ่ายโอนโรงพยาบาลส่งเสริมสุขภาพตำบล ประชาสัมพันธ์ให้โรงพยาบาลส่งเสริมสุขภาพตำบลที่มีการใช้ แพลตฟอร์มเฝ้าระวังโรคดิจิทัล (Digital Disease Surveillance: DDS) ดำเนินการตรวจสอบและยืนยัน การพิสูจน์ตัวตนทางดิจิทัล (Provider ID) เพื่อเข้าใช้งานแพลตฟอร์มเฝ้าระวังโรคดิจิทัล และทราบถึง รายละเอียดของรหัส ICD-๑๐ เพื่อใช้อ้างอิงในการรายงานโรค ตั้งแต่วันที่ ๑ มกราคม ๒๕๖๙ เป็นต้นไป ความละเอียดตามอ้างถึง นั้น

กรมส่งเสริมการปกครองท้องถิ่นได้รับแจ้งจากกรมควบคุมโรค โดยกองระบาดวิทยาว่า ได้ดำเนินการพัฒนาระบบแจ้งเตือนเพื่อการเฝ้าระวังโรคทางระบาดวิทยา (DDC Alert) ซึ่งมีวัตถุประสงค์ เพื่อแจ้งเตือนสถานการณ์และเหตุการณ์ผิดปกติที่ประมวลผลจากข้อมูลการรายงานผู้ป่วยและผู้เสียชีวิต ในระบบเฝ้าระวังโรคดิจิทัล (Digital Disease Surveillance: DDS) โดยส่งการแจ้งเตือนไปยังเจ้าหน้าที่ ผู้รับผิดชอบงานเฝ้าระวัง ป้องกัน สืบสวน และควบคุมโรคของหน่วยงานสาธารณสุขในพื้นที่ผ่านทาง Line Notify และได้เริ่มใช้งานตั้งแต่ปี พ.ศ. ๒๕๖๗ เป็นต้นมา ซึ่งในปีงบประมาณ พ.ศ. ๒๕๖๙ กรมควบคุมโรค มีแผนขยายการแจ้งเตือนดังกล่าวไปยังหน่วยงานในองค์กรปกครองส่วนท้องถิ่น ได้แก่ องค์การบริหาร ส่วนจังหวัด เทศบาลนคร และเทศบาลเมือง กรมควบคุมโรคจึงขอความร่วมมือกรมส่งเสริมการปกครองท้องถิ่น ประชาสัมพันธ์เรื่องการสมัครเข้าใช้งานระบบแจ้งเตือนเพื่อการเฝ้าระวังโรคทางระบาดวิทยา (DDC Alert) ไปยังองค์การบริหารส่วนจังหวัด เทศบาลเมือง และเทศบาลนครในพื้นที่ เพื่อแจ้งเตือนสถานการณ์ และแนวโน้มการระบาดของโรคในพื้นที่ ทั้งนี้ กลุ่มเป้าหมายผู้สมัครบัญชีผู้ใช้งาน ได้แก่ ผู้บริหารหน่วยงาน และผู้ที่รับผิดชอบเรื่องการรายงานและการควบคุมโรค โดยสามารถสมัครได้ไม่เกิน ๓ User/หน่วยงาน และกรม ส่งเสริมการปกครองท้องถิ่นได้รับแจ้งจากกรมควบคุมโรคว่า ได้กำหนดให้สถานพยาบาลทุกแห่ง ส่งรายงานโรคที่ต้องเฝ้าระวังทางระบาดวิทยา ตามพระราชบัญญัติโรคติดต่อ พ.ศ. ๒๕๕๘ และโรคเฝ้าระวัง

/ ตามนโยบาย...

ตามนโยบายที่สำคัญผ่านแพลตฟอร์มระบบเฝ้าระวังโรคดิจิทัล (DDS) และได้นำข้อมูลดังกล่าวมาจัดทำ Dashboard เพื่อติดตามความครอบคลุมของสถานพยาบาลในสังกัดที่ดำเนินการรายงานโรค ในการนี้ กรมส่งเสริมการปกครองท้องถิ่น ขอให้จังหวัดประชาสัมพันธ์เรื่องการสมัครเข้าใช้งานระบบแจ้งเตือนเพื่อการเฝ้าระวังโรคทางระบาดวิทยา (DDC Alert) การเข้าใช้งาน Dashboard ระบบเฝ้าระวังโรคดิจิทัล (DDS) ให้องค์กรปกครองส่วนท้องถิ่นที่รับถ่ายโอนสถานีนอนามัยเฉลิมพระเกียรติ ๖๐ พรรชนามินทราชินี และโรงพยาบาลสุภาพตำบล เพื่อใช้ประโยชน์ในการติดตามความครอบคลุมของสถานพยาบาลในสังกัดที่ดำเนินการรายงานโรคเข้าระบบเฝ้าระวังและติดตามสถานการณ์โรคที่ต้องเฝ้าระวังในพื้นที่ ทั้งนี้ สามารถดาวน์โหลดสิ่งที่ส่งมาด้วยได้ที่เว็บไซต์ <https://dg.th/d3o1avkx7f> หรือ QR code ท้ายหนังสือฉบับนี้

จึงเรียนมาเพื่อโปรดพิจารณา

ขอแสดงความนับถือ



(นายศิริพันธ์ ศรีกงพลี)

รองอธิบดี ปฏิบัติราชการแทน
อธิบดีกรมส่งเสริมการปกครองท้องถิ่น



กองสาธารณสุขและสิ่งแวดล้อมท้องถิ่น

กลุ่มงานป้องกันโรค

โทร. ๐-๒๒๕๑-๙๐๐๐ ต่อ ๕๕๐๖

ไปรษณีย์อิเล็กทรอนิกส์ saraban@dla.go.th

ผู้ประสานงาน : นางสาวสุจิตรา ดาวเรือง

นางสาวภัทรานิษฐ์ ภัทรจิระนันท์

บัญชีแนบท้าย

ตามหนังสือกรมส่งเสริมการปกครองท้องถิ่น ด่วนที่สุด ที่ มท ๐๘๒๑.๕/ว ๑๖๔๖

ลงวันที่ ๒ เมษายน ๒๕๖๙

๑. ผู้ว่าราชการจังหวัดกระบี่
๒. ผู้ว่าราชการจังหวัดกาญจนบุรี
๓. ผู้ว่าราชการจังหวัดกาฬสินธุ์
๔. ผู้ว่าราชการจังหวัดกำแพงเพชร
๕. ผู้ว่าราชการจังหวัดขอนแก่น
๖. ผู้ว่าราชการจังหวัดจันทบุรี
๗. ผู้ว่าราชการจังหวัดชลบุรี
๘. ผู้ว่าราชการจังหวัดชัยนาท
๙. ผู้ว่าราชการจังหวัดชัยภูมิ
๑๐. ผู้ว่าราชการจังหวัดชุมพร
๑๑. ผู้ว่าราชการจังหวัดเชียงราย
๑๒. ผู้ว่าราชการจังหวัดเชียงใหม่
๑๓. ผู้ว่าราชการจังหวัดตรัง
๑๔. ผู้ว่าราชการจังหวัดตาก
๑๕. ผู้ว่าราชการจังหวัดนครปฐม
๑๖. ผู้ว่าราชการจังหวัดนครพนม
๑๗. ผู้ว่าราชการจังหวัดนครราชสีมา
๑๘. ผู้ว่าราชการจังหวัดนครศรีธรรมราช
๑๙. ผู้ว่าราชการจังหวัดนครสวรรค์
๒๐. ผู้ว่าราชการจังหวัดนนทบุรี
๒๑. ผู้ว่าราชการจังหวัดนราธิวาส
๒๒. ผู้ว่าราชการจังหวัดน่าน
๒๓. ผู้ว่าราชการจังหวัดบุรีรัมย์
๒๔. ผู้ว่าราชการจังหวัดปทุมธานี
๒๕. ผู้ว่าราชการจังหวัดประจวบคีรีขันธ์
๒๖. ผู้ว่าราชการจังหวัดปราจีนบุรี
๒๗. ผู้ว่าราชการจังหวัดปัตตานี
๒๘. ผู้ว่าราชการจังหวัดพระนครศรีอยุธยา
๒๙. ผู้ว่าราชการจังหวัดพะเยา
๓๐. ผู้ว่าราชการจังหวัดพังงา
๓๑. ผู้ว่าราชการจังหวัดพัทลุง
๓๒. ผู้ว่าราชการจังหวัดพิจิตร
๓๓. ผู้ว่าราชการจังหวัดพิษณุโลก
๓๔. ผู้ว่าราชการจังหวัดเพชรบุรี
๓๕. ผู้ว่าราชการจังหวัดเพชรบูรณ์
๓๖. ผู้ว่าราชการจังหวัดแพร่
๓๗. ผู้ว่าราชการจังหวัดภูเก็ต
๓๘. ผู้ว่าราชการจังหวัดมหาสารคาม

๓๙. ผู้ว่าราชการจังหวัดมุกดาหาร
 ๔๐. ผู้ว่าราชการจังหวัดแม่ฮ่องสอน
 ๔๑. ผู้ว่าราชการจังหวัดยโสธร
 ๔๒. ผู้ว่าราชการจังหวัดยะลา
 ๔๓. ผู้ว่าราชการจังหวัดร้อยเอ็ด
 ๔๔. ผู้ว่าราชการจังหวัดระนอง
 ๔๕. ผู้ว่าราชการจังหวัดระยอง
 ๔๖. ผู้ว่าราชการจังหวัดราชบุรี
 ๔๗. ผู้ว่าราชการจังหวัดลพบุรี
 ๔๘. ผู้ว่าราชการจังหวัดลำปาง
 ๔๙. ผู้ว่าราชการจังหวัดลำพูน
 ๕๐. ผู้ว่าราชการจังหวัดเลย
 ๕๑. ผู้ว่าราชการจังหวัดศรีสะเกษ
 ๕๒. ผู้ว่าราชการจังหวัดสกลนคร
 ๕๓. ผู้ว่าราชการจังหวัดสงขลา
 ๕๔. ผู้ว่าราชการจังหวัดสตูล
 ๕๕. ผู้ว่าราชการจังหวัดสมุทรสงคราม
 ๕๖. ผู้ว่าราชการจังหวัดสมุทรสาคร
 ๕๗. ผู้ว่าราชการจังหวัดสระแก้ว
 ๕๘. ผู้ว่าราชการจังหวัดสระบุรี
 ๕๙. ผู้ว่าราชการจังหวัดสิงห์บุรี
 ๖๐. ผู้ว่าราชการจังหวัดสุโขทัย
 ๖๑. ผู้ว่าราชการจังหวัดสุพรรณบุรี
 ๖๒. ผู้ว่าราชการจังหวัดสุราษฎร์ธานี
 ๖๓. ผู้ว่าราชการจังหวัดสุรินทร์
 ๖๔. ผู้ว่าราชการจังหวัดหนองบัวลำภู
 ๖๕. ผู้ว่าราชการจังหวัดอำนาจเจริญ
 ๖๖. ผู้ว่าราชการจังหวัดอุดรธานี
 ๖๗. ผู้ว่าราชการจังหวัดอุตรดิตถ์
 ๖๘. ผู้ว่าราชการจังหวัดอุทัยธานี
 ๖๙. ผู้ว่าราชการจังหวัดอุบลราชธานี
-

พ.๑๓.

ด่วนที่สุด

ที่ สธ ๐๔๐๘.๖/๒๕๖๖



กรมส่งเสริมการปกครองท้องถิ่น
เลขรับ 13056
วันที่ 20 มี.ค. 2569
เวลา.....

กรมควบคุมโรค
ถนนติวานนท์ จังหวัดนนทบุรี ๑๑๐๐๐

๑๓ มีนาคม ๒๕๖๙

เรื่อง ขอความร่วมมือประชาสัมพันธ์การสมัครบัญชีผู้ใช้งานระบบแจ้งเตือนเพื่อการเฝ้าระวังโรคทางระบาดวิทยา (DDC Alert)

เรียน อธิบดีกรมส่งเสริมการปกครองส่วนท้องถิ่น

สิ่งที่ส่งมาด้วย ขั้นตอนการสมัครบัญชีผู้ใช้งาน DDC Alert จำนวน ๑ แผ่น

ตามที่กรมควบคุมโรค โดยกองระบาดวิทยา ได้ดำเนินการพัฒนาระบบแจ้งเตือนเพื่อการเฝ้าระวังโรคทางระบาดวิทยา (DDC Alert) ซึ่งมีวัตถุประสงค์เพื่อแจ้งเตือนสถานการณ์และเหตุการณ์ผิดปกติที่ประมวลผลจากข้อมูลการรายงานผู้ป่วยและผู้เสียชีวิตในระบบเฝ้าระวังโรคดิจิทัล (Digital Disease Surveillance: DDS) โดยส่งการแจ้งเตือนไปยังเจ้าหน้าที่ผู้รับผิดชอบงานเฝ้าระวัง ป้องกัน สอบสวน และควบคุมโรคของหน่วยงานสาธารณสุขในพื้นที่ผ่านทาง Line Notify และได้เริ่มใช้งานตั้งแต่ปี พ.ศ. ๒๕๖๗ เป็นต้นมา ซึ่งในปีงบประมาณ พ.ศ. ๒๕๖๙ กรมควบคุมโรคมีแผนขยายการแจ้งเตือนดังกล่าวไปยังหน่วยงานในองค์กรปกครองส่วนท้องถิ่น ได้แก่ องค์การบริหารส่วนจังหวัด (อบจ.) เทศบาลนคร และเทศบาลเมือง นั้น

กรมควบคุมโรค จึงขอความร่วมมือประชาสัมพันธ์ไปยังองค์การบริหารส่วนจังหวัด (อบจ.) เทศบาลเมือง และเทศบาลนคร ในการสมัครเข้าใช้งานระบบ DDC Alert เพื่อแจ้งเตือนสถานการณ์และแนวโน้มการระบาดของโรคในพื้นที่ สำหรับกลุ่มเป้าหมายผู้สมัครบัญชีผู้ใช้งาน ได้แก่ ผู้บริหารหน่วยงาน และผู้ที่รับผิดชอบเรื่องการรายงานและการควบคุมโรค โดยสามารถสมัครได้ไม่เกิน ๓ User/หน่วยงาน ทั้งนี้ มอบหมายให้นางสาวศศิธรณ์ มาแอกเคียน ตำแหน่ง นักวิชาการสาธารณสุขชำนาญการ โทรศัพท์เคลื่อนที่ ๐๘ ๙๕๘๗ ๓๐๙๒ เป็นผู้ประสานงาน และสามารถศึกษาขั้นตอนการสมัครบัญชีผู้ใช้งานระบบ DDC Alert รายละเอียดตามสิ่งที่ส่งมาด้วย

จึงเรียนมาเพื่อโปรดพิจารณาให้ความร่วมมือดำเนินการแจ้งผู้เกี่ยวข้องต่อไปด้วย จะเป็นพระคุณ

ขอแสดงความนับถือ

(นายติเรก ขำแป้น)

รองอธิบดี ปฏิบัติราชการแทน
อธิบดีกรมควบคุมโรค

กองสาธารณสุขและสิ่งแวดล้อมท้องถิ่น
เลขรับ 1121
22 มี.ค. 2569
เวลา.....

กองระบาดวิทยา
โทร. ๐ ๒๕๕๐ ๓๘๔๙
โทรสาร ๐ ๒๕๕๐ ๓๘๔๕



กรมควบคุมโรค
DEPARTMENT OF DISEASE CONTROL

ขั้นตอนการสมัครบัญชีผู้ใช้งาน DDC Alert**



**ระบบแจ้งเตือนสถานการณ์ทางสาธารณสุขในพื้นที่ผ่านทาง Line Notify
พัฒนาโดยกองระบาดวิทยา กรมควบคุมโรค

ขั้นตอนที่ 1

ลงทะเบียนเพื่อสมัครบัญชีผู้ใช้งาน DDC Alert ทางลิงค์
<https://ddsdoe.ddc.moph.go.th/ddss/ddc-alert-register> หรือสแกน QR Code
และกรอกข้อมูลตามแบบฟอร์มให้ครบถ้วน
และกดปุ่มลงทะเบียน DDC-ALERT

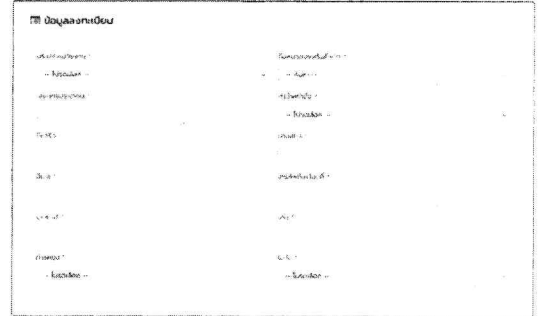

ลงทะเบียน DDC-ALERT

ขั้นตอนที่ 2

Add line "DDC.Alert" จาก QR Code หรือ Line ID:@759gjdef
หลังจากแอดไลน์ ให้พิมพ์อีเมลที่ลงทะเบียนทางเว็บไซต์เท่านั้น
แล้วกดส่งข้อความ เพื่อยืนยันตัวตนในการสมัครใช้งาน DDC-ALERT



ขั้นตอนที่ 3

เจ้าหน้าที่ดำเนินการตรวจสอบข้อมูล และแจ้งยืนยันผลการสมัครทางไลน์ "DDC.Alert"

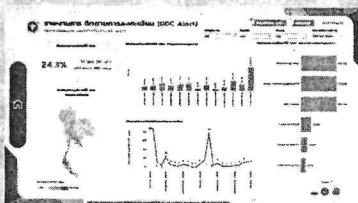

สามารถตรวจสอบหน่วยงานที่มี USER ใช้งานระบบ DDC-ALERT
และจำนวนเหตุการณ์ที่แจ้งเตือน ได้ที่ Dashboard ทางลิงค์
<https://shorturl-ddc.moph.go.th/bFLwB> หรือ QR Code

เผยแพร่ : มีนาคม 2569

สอบถามข้อมูลเพิ่มเติมที่ คุณศศิธรณ์ มาแฉะเคียน 089 - 5973092 หรือ ncddoe@ddc.mail.go.th

กลุ่มสารสนเทศทางระบาดวิทยา
กลุ่มพัฒนาระบบข่าวกรองและเฝ้าระวังโรคไม่ติดต่อ
กองระบาดวิทยา กรมควบคุมโรค

แนวทางการใช้งาน DDC Alert



1. สมัครบัญชีผู้ใช้

ผู้รับผิดชอบงานเฝ้าระวัง ป้องกัน ควบคุมโรค ของหน่วยงาน สมัครบัญชีผู้ใช้ <https://ddsdoe.ddc.moph.go.th/ddss/ddc-alert-register>

2. รับข้อความแจ้งเตือนเหตุการณ์

ท่านจะได้รับข้อความเมื่อมีเหตุการณ์ที่อยู่ในสถานพยาบาลหรือพื้นที่ที่รับผิดชอบ ดังนี้

1. ผู้ป่วยด้วยโรคที่รออนุมัติ 15 โรค
2. ผู้ป่วยเสียชีวิต
3. เหตุการณ์เข้าเกณฑ์สอบสวนโรคระดับจังหวัด ได้แก่ เข้าเกณฑ์สอบสวนเฉพาะราย และการระบาดเป็นกลุ่มก้อนโรคไข้เลือดออก
4. โรคที่มีแนวโน้มเพิ่มขึ้นรวดเร็ว ระดับจังหวัด (ผู้ป่วยสัปดาห์ปัจจุบันมากกว่าสัปดาห์ก่อนหน้า 2 เท่าขึ้นไป)
5. โรคที่มีแนวโน้มเพิ่มขึ้นต่อเนื่อง ระดับจังหวัด (ผู้ป่วยเพิ่มขึ้นมากกว่า 2 สัปดาห์ขึ้นไป)
6. สรุปลสถานการณ์ประจำสัปดาห์ ระดับจังหวัด (10 อันดับโรค)

3. ตรวจสอบเหตุการณ์ที่ได้รับแจ้ง

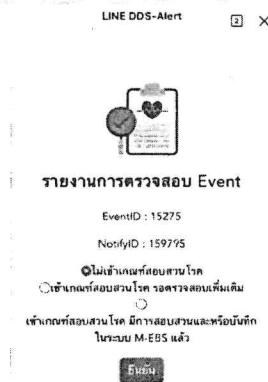
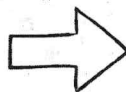
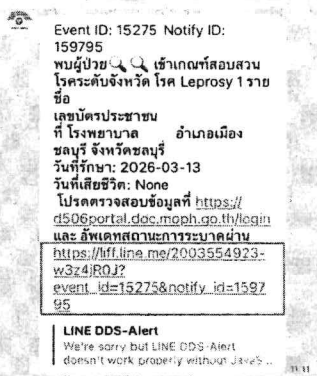

3.1 เมื่อได้รับข้อความแจ้งเตือนเหตุการณ์ให้ดำเนินการตรวจสอบเหตุการณ์ว่าเข้าเกณฑ์การสอบสวนโรคหรือไม่ และตอบกลับ โดยกดลิงก์หลังข้อความ "อัปเดตสถานะการระบาดผ่าน"

3.2 หลังจากนั้นจะขึ้นหน้าต่าง "รายงานการตรวจสอบเหตุการณ์" ให้กดเลือกตามสถานะของเหตุการณ์ที่ได้รับ และกด "ยืนยัน" เพื่อส่งข้อมูล

4. ตรวจสอบการใช้งาน DDC Alert

ตรวจสอบหน่วยงานที่มี USER ใช้งานระบบ DDC-ALERT และการตอบกลับเหตุการณ์ที่แจ้งเตือนได้ที่ Dashboard ทางลิงค์ <https://shorturl-ddc.moph.go.th/bFLwB>



เผยแพร่ : มีนาคม 2569

กลุ่มสารสนเทศทางระบาดวิทยา กลุ่มพัฒนาระบบข่าวกรองและเฝ้าระวังโรคไม่ติดต่อ
กองระบาดวิทยา กรมควบคุมโรค



ตรวจสอบการตอบกลับเหตุการณ์ DDC Alert

<https://shorturl-ddc.moph.go.th/bFLwB>



Dashboard ติดตามการใช้งานการแจ้งเตือน DDC Alert

กรมควบคุมโรค กระทรวงสาธารณสุข

แจ้งปัญหา/ข้อสงสัยเกี่ยวกับการใช้งานแอปพลิเคชัน DDC-Alert



เกี่ยวกับระบบ DDC Alert

DDC Alert App สามารถแจ้งเตือนกรณีเกิดเหตุการณ์ด้านสาธารณสุขขึ้นในพื้นที่รับผิดชอบในวงกว้าง เช่น ระบาดวิทยา (Epidemic) เหตุการณ์ที่ส่งผลกระทบต่อประชาชนจำนวนมาก หรือ ภัยพิบัติทางธรรมชาติ เป็นต้น DDC Alert เป็นแอปพลิเคชันที่ช่วยแจ้งเตือนภัยพิบัติ ภัยธรรมชาติ และเหตุการณ์ด้านสาธารณสุขที่สำคัญ

ติดตาม การตอบกลับ

เพื่อตรวจสอบการตอบกลับ
เหตุการณ์ที่แจ้งเตือน

1. Dashboard ติดตามการลงทะเบียน



2. Dashboard ติดตามการแจ้งเตือน



3. Dashboard ติดตามการกลับ



Software Copyright © กรมควบคุมโรค กระทรวงสาธารณสุข ปี 2562-590399

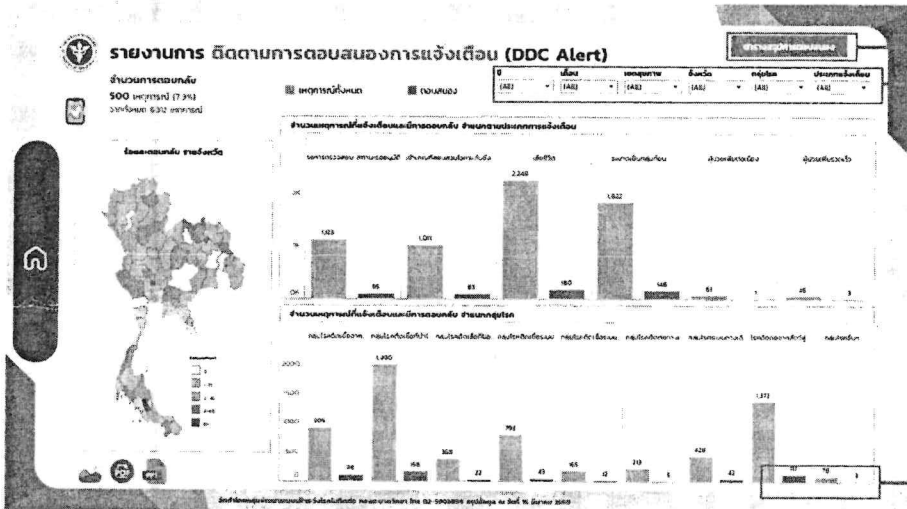

คลิก เพื่อดูตารางสรุปการตอบกลับรายจังหวัด
Filter : เลือกกรองข้อมูลตามเงื่อนไขที่ต้องการ

ดาวน์โหลด Dashboard โดยเลือกไอคอนตาม
ประเภทไฟล์ที่ต้องการ

รายงานการ ติดตามการตอบสนองการแจ้งเตือน (DDC Alert)

Filter : เลือกกรองข้อมูลตามเงื่อนไขที่ต้องการ

ตารางสรุปการตอบสนองการแจ้งเตือนของ DDC Alert

เหตุการณ์	จังหวัด	ประเภทแจ้งเตือน	ผู้ตอบ	ใช่	จำนวนแจ้งเตือน	ได้มีตอบกลับ	ตอบกลับ	อัตราการตอบกลับ
Grand Total					5,100	5,872	494	8.5%
แผนรพท.1	เชียงใหม่	แจ้งภัยพิบัติและภัยธรรมชาติ	กรณีเกิดเหตุฉุกเฉิน	เชียงใหม่	8	9	2	14.2%
			กรณีเกิดเหตุฉุกเฉิน	เชียงใหม่	2	4	0	0.0%
			กรณีเกิดเหตุฉุกเฉิน	เชียงใหม่	1	0	1	100.0%
			กรณีเกิดเหตุฉุกเฉิน	เชียงใหม่	6	4	0	0.0%
			กรณีเกิดเหตุฉุกเฉิน	เชียงใหม่	3	3	0	0.0%
			กรณีเกิดเหตุฉุกเฉิน	เชียงใหม่	5	4	1	20.0%
			กรณีเกิดเหตุฉุกเฉิน	เชียงใหม่	1	1	0	0.0%
			กรณีเกิดเหตุฉุกเฉิน	เชียงใหม่	7	6	1	14.3%
			กรณีเกิดเหตุฉุกเฉิน	เชียงใหม่	2	2	0	0.0%
			กรณีเกิดเหตุฉุกเฉิน	เชียงใหม่	2	2	0	0.0%
แผนรพท.1	เชียงใหม่	แจ้งภัยพิบัติและภัยธรรมชาติ	กรณีเกิดเหตุฉุกเฉิน	เชียงใหม่	3	3	0	0.0%
			กรณีเกิดเหตุฉุกเฉิน	เชียงใหม่	5	2	1	13.3%
			กรณีเกิดเหตุฉุกเฉิน	เชียงใหม่	6	4	2	33.3%
			กรณีเกิดเหตุฉุกเฉิน	เชียงใหม่	1	1	0	0.0%

Filter : เลือกกรองข้อมูลตามเงื่อนไขที่ต้องการ

ร้อยละการตอบกลับ คำนวณจาก
จำนวนเหตุการณ์ที่มีการตอบกลับ (อย่างน้อย 1 หน่วยงาน)
จำนวนเหตุการณ์ที่แจ้งเตือนทั้งหมด
X 100

ดาวน์โหลด Dashboard โดยเลือกไอคอนตามประเภทไฟล์ที่ต้องการ

เผยแพร่ : มีนาคม 2569

กลุ่มสารสนเทศทางระบาดวิทยา กลุ่มพัฒนาระบบข่าวกรองและเฝ้าระวังโรคไม่ติดต่อ
กองระบาดวิทยา กรมควบคุมโรค

สิ่งที่ส่งมาด้วย



<https://shorturl-ddc.moph.go.th/j5XET>